

Trendsetter Marvin 5.1: bietet Bäckern entscheidende Vorteile

Kronau. (20.06. / goe) Rechtzeitig zum Sommerbeginn kommt die neue Version der Branchensoftware Marvin 5.1 auf den Markt. Wie immer, setzt auch diese Version aus dem Hause **MSG GOECOM** unübersehbar Trends und bietet cleveren Bäckern entscheidende Vorteile:

- **NEUE SCHNITTSTELLEN:** Zum Einen bietet Marvin 5.1 neue Schnittstellen, wie etwa zu BackOn. Diese Schnittstelle bietet die Möglichkeit, die aus der Kasse an Marvin übergebenen Werte binnen weniger Augenblicke für das Online-Controlling-System aufzubereiten und zu übergeben. Statt zeitraubender Eingabe reichen hier wenige kurze Angaben, und schon stehen die Daten zur weiteren Bearbeitung zur Verfügung. Zugleich ist damit ein wichtiger Schritt für viele Bäckereien in Richtung Basel II getan.
- **NEUES STATISTIKMODUL:** Zum Zweiten ist ein komplett neues Statistikmodul integriert, das Nutzern nahezu vollständige Freiheit in der Gestaltung und Datenwahl seiner Auswertungen bietet. Für GOECOM-

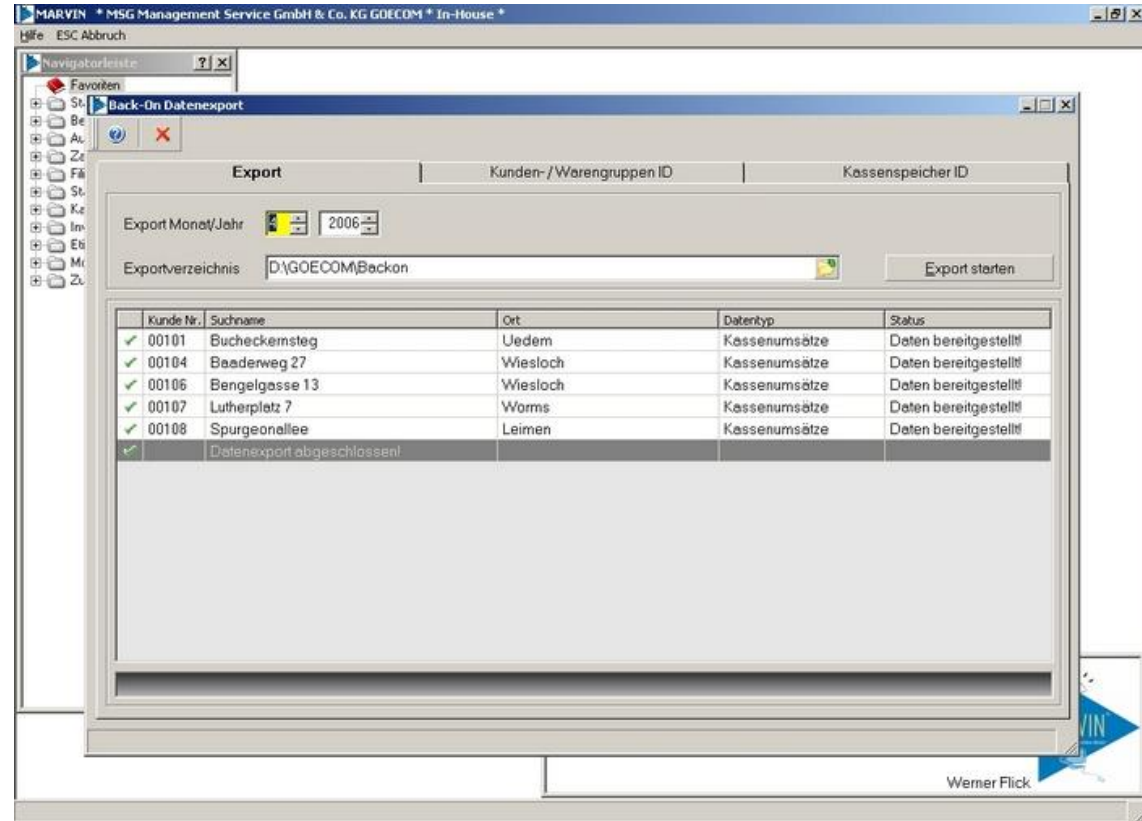

Der Bildschirm-Schnappschuss zeigt einen durchgeführten Export zu «Back-on» -- Controlling für Backbetriebe on Line. «Back-on» ist ein Produkt des Landesinnungsverbands für das württembergische Bäckerhandwerk (vgl. <http://www.back-on.de>). Es soll bei einfacher Handhabung und geringem Eingabeaufwand wichtige Informationen und Entscheidungshilfen liefern. Als erste Bäckereisoftware hat Marvin (Version 5.1) von MSG GOECOM «Back-On» eine passgenaue Schnittstelle spendiert.

Kunden heißt das, dass sie nicht nur Einfluss darauf haben, welche Daten in die Auswertung übernommen werden sollen, sondern auch auf die grafische Gestaltung der Auswertungen. Das Einfügen von Grafiken oder Logos ist einfach zu handhaben und gibt Statistiken dennoch einen unverwechselbaren Stil. Durch die neu gewonnene Freiheit kann die Statistik nun auch in das Corporate-Identity-Konzept vieler Bäcker eingebunden werden.

- **ZEITGEMÄSSE MODULE:** Neue Module wie der Marvin Information Client (MIC) erfüllen die Ansprüche moderner Bäckereien nach schnellem Datenzugriff und sicherem Datenaustausch. Dabei ist eine normale Internetanbindung nicht erforderlich -- viele Handys arbeiten bereits mit der notwendigen Technik.

- **SCHNELL UND GENAU:** Mahnwesen, Kalkulation, Bestellwesen und Inventur wurden ebenfalls überarbeitet und zum Teil neu gestaltet. Dabei legte MSG GOECOM sowohl auf die gewohnte Genauigkeit von Marvin als auch auf einfache und intuitive Bedienbarkeit großen Wert.

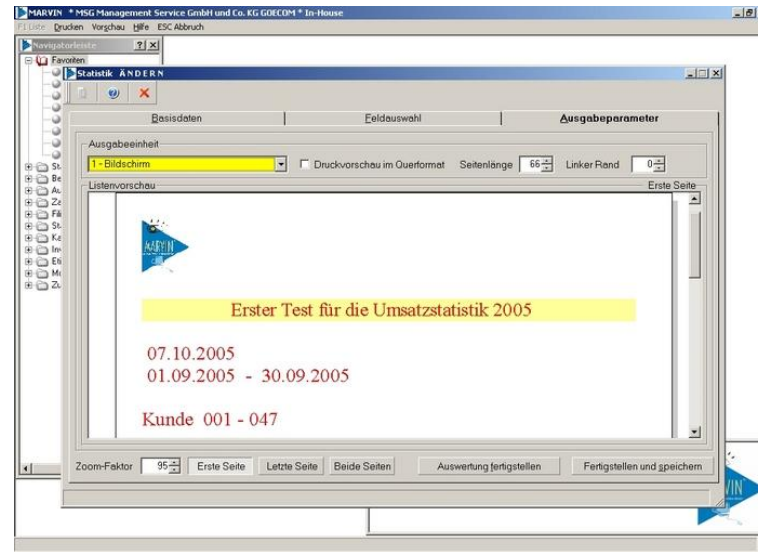

Das neue Statistikmodul in Marvin 5.1 gibt Anwendern nahezu vollständige Freiheit in der Gestaltung und Auswahl von Daten für die Auswertungen.

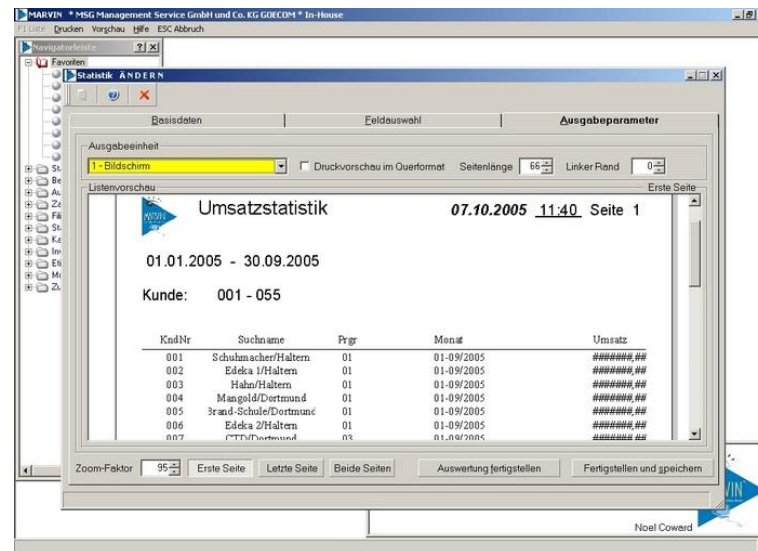

Corporate Identity tauglich: Das Einfügen von Grafiken oder Logos ist einfach zu handhaben und gibt Statistiken dennoch einen unverwechselbaren Stil.

Die neue Version von Marvin gewährleistet cleveren Bäckern, auch weiterhin mit ihrer komfortablen Software up to date zu sein -- sie sind immer «vorne mit dabei».

Info: Bäcker, die über einen Update-Vertrag verfügen, bekommen Marvin 5.1 in den nächsten Wochen automatisch zugesandt. Für Rückfragen zur neuen Version stehen die freundlichen Mitarbeiter der GOECOM-Hotline unter der Rufnummer 07253-944-344 Montags bis Freitags jeweils von 08:00 bis 17.00 Uhr zur Verfügung.

Blick auf «MIC» -- den Marvin Information Client. Damit haben Anwender die Möglichkeit, einfach und zuverlässig mit ihren Filialen, Wiederverkäufern oder der zentralen Datenbank zu kommunizieren. Daten können über Mobil-Telefone über PC-Direktverbindung, Internet oder E-Mail in beide Richtungen übertragen werden.

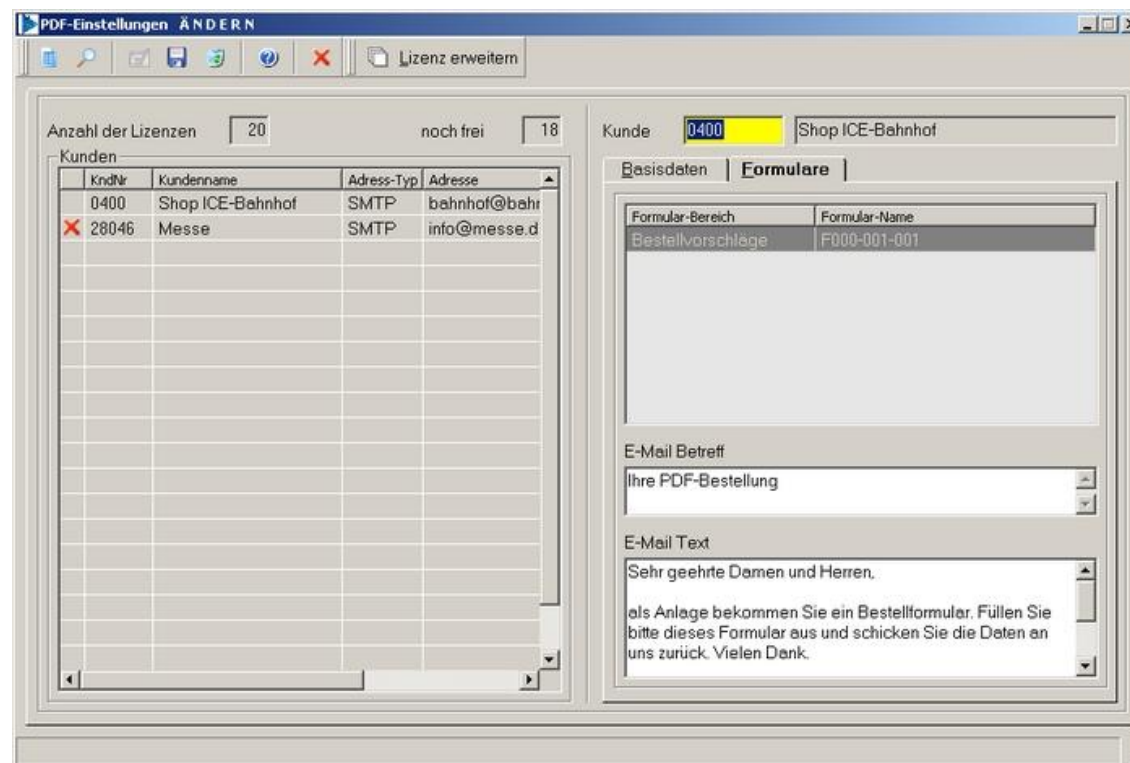

Kontakt:

MSG GOECOM
Am Breilingsweg 11
DE-76709 Kronau

Telefon: 07253/944-30 -- Hotline: 07253-944-344
Telefax: 07253/33377

Home: <http://www.goecom.de>
E-Mail: info@goecom.de

*clevere Software
für schlaue Bäcker*

